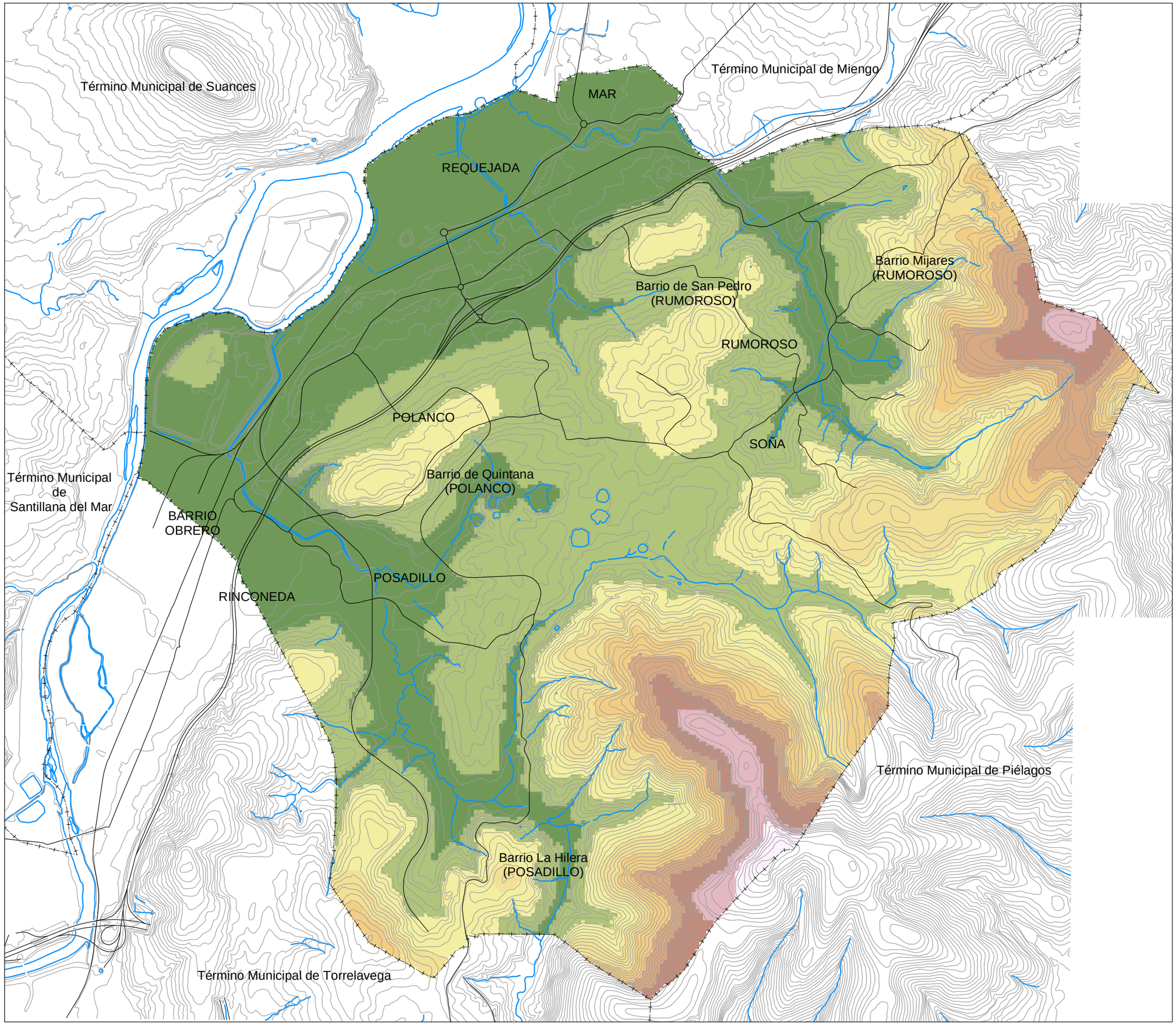

APROBADO DEFINITIVAMENTE en sesión de fecha 18 DIC 2015 por la Comisión Regional de Ordenación del Territorio y Urbanismo

PUBLICADO en el Boletín Oficial de Cantabria de fecha - 7 ABR 2016

El Secretario,

Límite del Término Municipal

Cauces superficiales

Cota entre 00 y 25 m

Cota entre 25 y 50 m

Cota entre 50 y 75 m

Cota entre 75 y 100 m

Cota entre 100 y 125 m

Cota entre 125 y 150 m

Cota entre 150 y 175 m

Cota entre 175 y 200 m

Cota entre 200 y 175 m

Base: Cartografía oficial del Gobierno de Cantabria

PLAN GENERAL
DE ORDENACIÓN URBANA
AYUNTAMIENTO DE POLANCO
CANTABRIA

TEXTO REFUNDIDO TRAS LA APROBACIÓN DEFINITIVA

Ubicación

SEPTIEMBRE 2010

Plano

Altimetría

Cartografía Oficial del Gobierno de Cantabria

Escala

1:20.000

0 100 200 300 400 500 Metros

I.2.01

Jose Mª Cruzado Pedrero
Arquitecto nº 1787
Director del PGOU

Roman Martinez-Portierra
Biólogo nº 16983
Director del Iea

PROES